INNOVATING
SINCE 1947

JALEMA+ STAPELKASSETTEN

Jalema+ Stapelkassetten

Jalema+ Stapelkassetten eignen sich perfekt zur Einrichtung langlebiger, antistatischer, staubfreier Archivsysteme. Die Einheiten können sowohl horizontal als auch vertikal miteinander verbunden werden und bieten somit viel Platz auf einer kleinen Fläche. Die Jalema+ Stapelkassetten sind in verschiedenen Ausführungen erhältlich und bieten Platz für Ihre Dokumente.

- Zur Ablage und Ordnung Ihrer Dokumente und Unterlagen geeignet.
- Einfach erweiterbares, flexibles Modul.
- Aus stoßfestem Polystyrol hergestellt.

Jalema+ Stapelkassetten mit hoher Schublade

- Außenmaß (H x B x T): 90 x 297 x 384 mm.
- Innenmaß (H x B x T): 80 x 252 x 345 mm.
- Zu je 6 Stück in einem Karton verpackt

Hellgrau 2685110100

Jalema+ Stapelkassetten mit 2 halbhohen Schubladen

- Außenmaß (H x B x T): 90 x 297 x 384 mm.
- Innenmaß (H x B x T): 35 x 252 x 345 mm.
- Zu je 6 Stück in einem Karton verpackt.

Hellgrau 2685120100

Jalema+ Stapelkassetten mit automatisch schließender Schublade

- Klappe öffnet und schließt automatisch.
- Außenmaß (H x B x T): 90 x 297 x 384 mm.
- Innenmaß (H x B x T): 70 x 252 x 345 mm.
- Zu je 6 Stück in einem Karton verpackt.

Hellgrau 2685000100

Jalema+ Stapelkassetten mit Ordnerplatte

- Klappe öffnet und schließt automatisch.
- Außenmaß (H x B x T): 90 x 297 x 384 mm.
- Mit 1 integrierten Ordnermechanik für A4-Dokumente.
- Zu je 6 Stück in einem Karton verpackt.

Hellgrau 2685010100

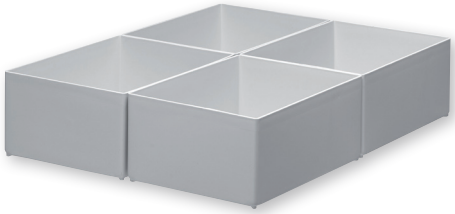

EINSATZBEHÄLTER HOCH

Jalema+ Einsatzbehälter hoch, 4 Behälter pro Schublade, 1 Fach

- Zur Ordnung des Inhalts von Schubladen 2685110100.
- Abmessungen (H x B x T): 70 x 122 x 168 mm.
- Zu je 4 Stück in einem Karton verpackt.

Hellgrau 2680931010

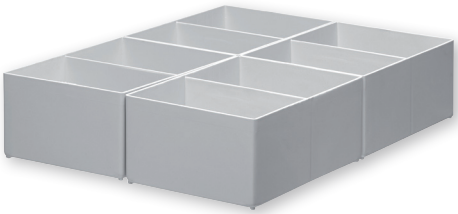

Jalema+ Einsatzbehälter hoch, 4 Behälter pro Schublade, 2 Fächer

- Zur Ordnung des Inhalts von Schubladen 2685110100.
- Abmessungen (H x B x T): 70 x 122 x 84 mm.
- Zu je 4 Stück in einem Karton verpackt.

Hellgrau 2680931210

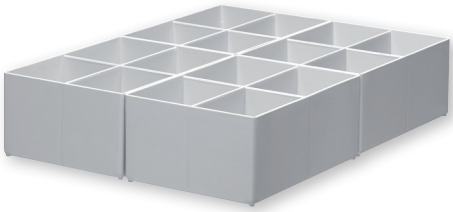

Jalema+ Einsatzbehälter hoch, 4 Behälter pro Schublade, 4 Fächer

- Zur Ordnung des Inhalts von Schubladen 2685110100.
- Abmessungen (H x B x T): 70 x 60 x 84 mm.
- Zu je 4 Stück in einem Karton verpackt.

Hellgrau 2680931410

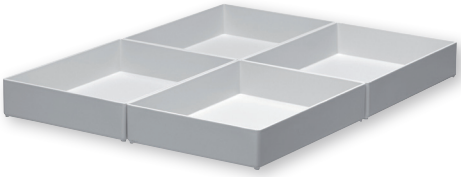

EINSATZBEHÄLTER HALBHOCH

Jalema+ Einsatzbehälter halbhoch, 4 Behälter pro Schublade, 1 Fach

- Zur Ordnung des Inhalts von Schubladen 2685120100.
- Abmessungen (H x B x T): 30 x 122 x 168 mm.
- Zu je 8 Stück in einem Karton verpackt.

Hellgrau 2680933010

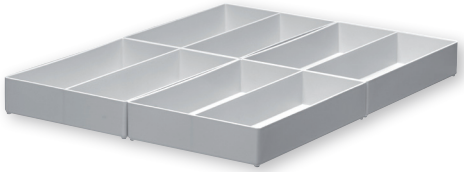

Jalema+ Einsatzbehälter halbhoch, 4 Behälter pro Schublade, 2 Fächer

- Zur Ordnung des Inhalts von Schubladen 2685120100.
- Abmessungen (H x B x T): 30 x 59 x 121 mm.
- Zu je 8 Stück in einem Karton verpackt.

Hellgrau 2680933210

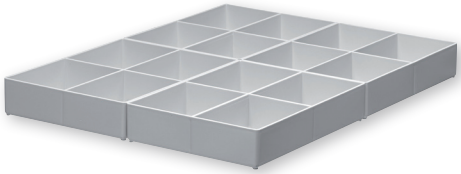

Jalema+ Einsatzbehälter halbhoch, 4 Behälter pro Schublade, 4 Fächer

- Zur Ordnung des Inhalts von Schubladen 2685120100.
- Abmessungen (H x B x T): 30 x 60 x 84 mm.
- Zu je 8 Stück in einem Karton verpackt.

Hellgrau 2680933410

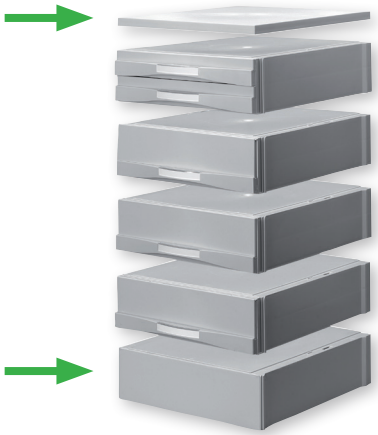

SOCKEL UND ABDECKPLATTE

Jalema+ Set mit 1 Boden- und 1 Deckplatte

- Für den richtigen Aufbau der Stapelkassetten.
- Sockelabmessungen (H x B x T): 90 x 297 x 346 mm.
- Deckplattenabmessungen (H x B x T): 15 x 297 x 357 mm.
- Je Set in einem Karton verpackt.

Hellgrau 2685910100

BESCHRIFTUNGSFENSTER

Jalema+ Set mit 25 Beschriftungsfenstern

- Zur Kennzeichnung von Jalema+ Stapelkassetten.
- Abmessungen (H x B): 13 x 90 mm.
- Je 25 Stück in einem Plastikbeutel verpackt.

Transparent 2685902000

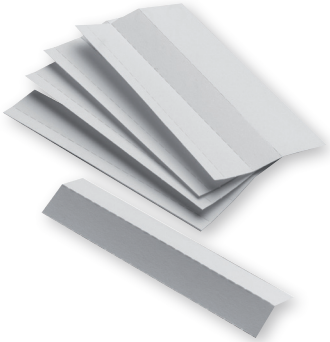

BESCHRIFTUNGSSCHILDER

Jalema+ Set mit 25 Beschriftungsschildern

- Zur Kennzeichnung von Jalema+ Stapelkassetten.
- Abmessungen (H x B): 12 x 90 mm.
- Je 25 Stück in Folie verpackt.

Weißes Papier 2685902100